

Ufficio Operativo di Mantova

Fiume Chiese e Oglio

Opere Idrauliche di 2^a Categoria e 3^a cat.
(R.D. 29/08/1875 n° 2686- D.M. 24-07-1942 n°2234)

[MN-E1219]

Lavori di manutenzione straordinaria per riprese frane spondali e rotte arginali in sinistra e destra orografica del fiume Chiese, nel tratto rigurgitato di Oglio, nei Comuni di Acquanegra sul Chiese ed Asola (MN).

PROGETTO ESECUTIVO

2) ELABORATO GRAFICO

ALLEGATO:

PROGETTISTA
(Geom. Franco Donelli)



COLLABORATORE
(Geol. Morganti Dott. Cristian)



RESPONSABILE DEL
PROCEDIMENTO
(Ing. Gaetano La Montagna)



Perizia n° 5534

Data 23 OTT 2025

Prot. n°

Aggiornamenti

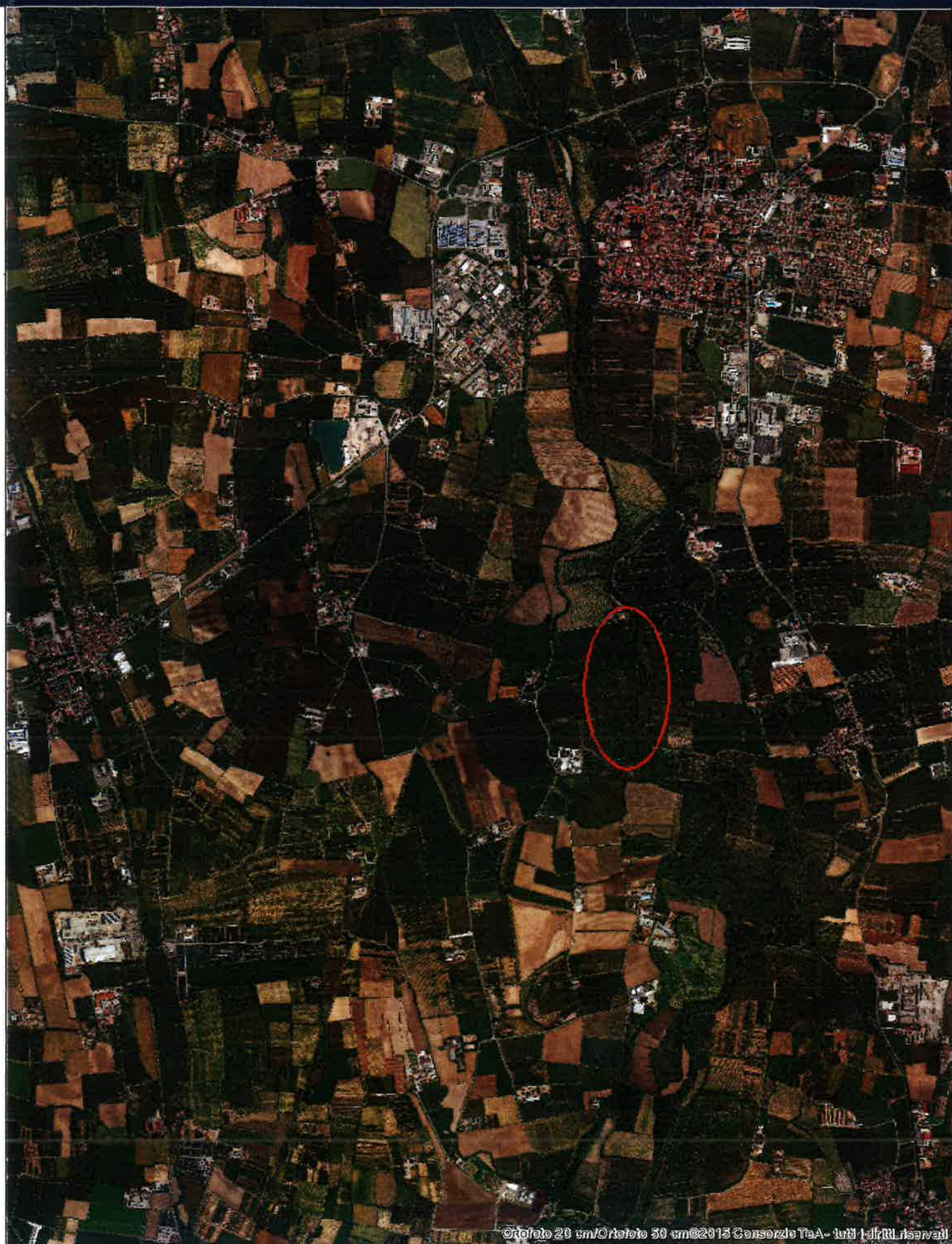

Autore: Regione Lombardia

Scala: 1:29,577

Commenti: Comune di Asola - localita' Bugno Madriles di Sorbara destra fiume Chiese



Autore: Regione Lombardia

Scala: 1:14,788

Commenti: Comune di Asola - localita' Bugno Madriles destra fiume Chiese

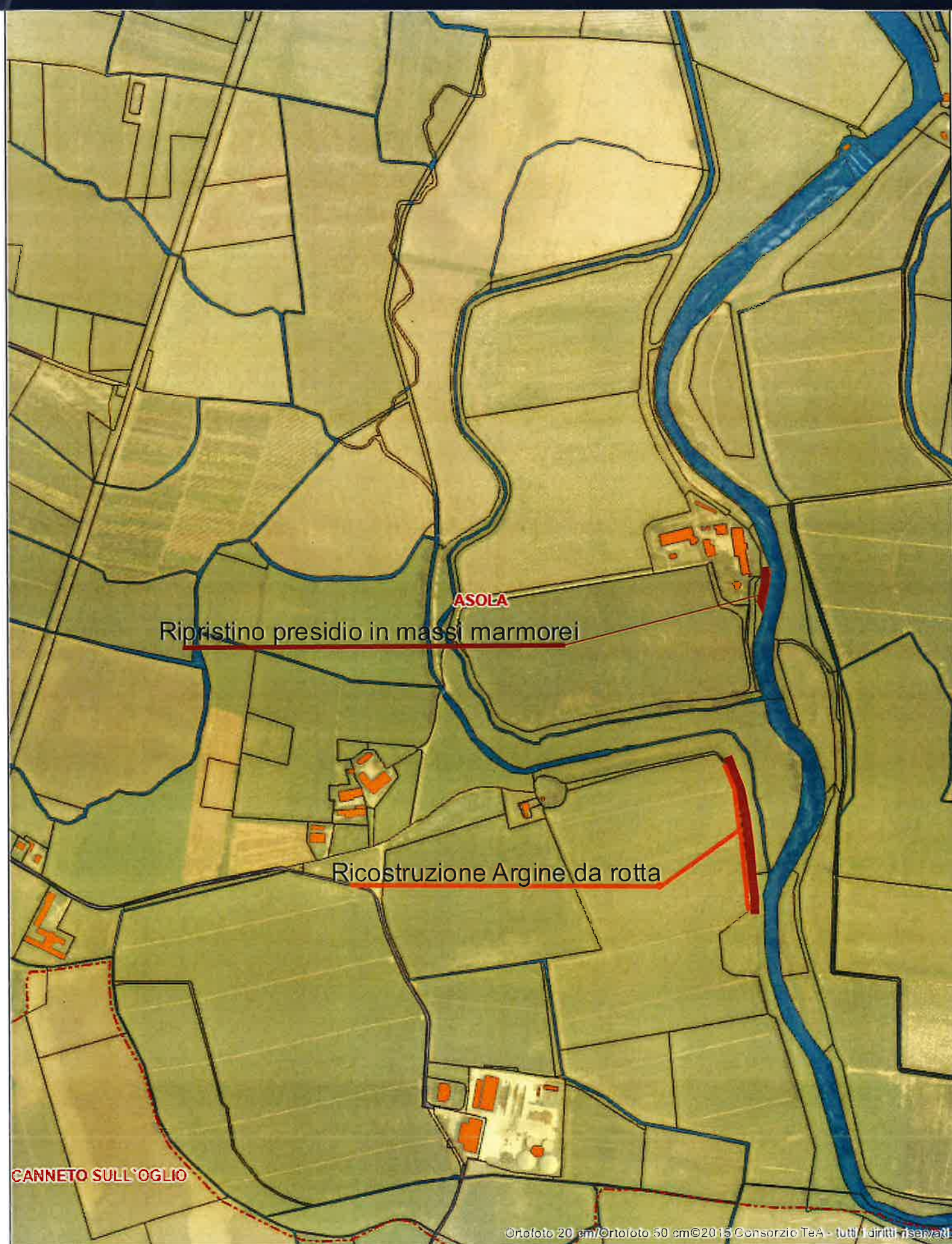

SEZIONE TIPO
MEDIANA.

Comune di Asola.

RIPRESA ROTTA PALDICE - CHIESE
ARGINE DI 3^{ta} CAT. - LOC. DI SORBARA

velocità $7 \div 8 \text{ m/s}$ - Longh. $40 \div 50 \text{ m}$

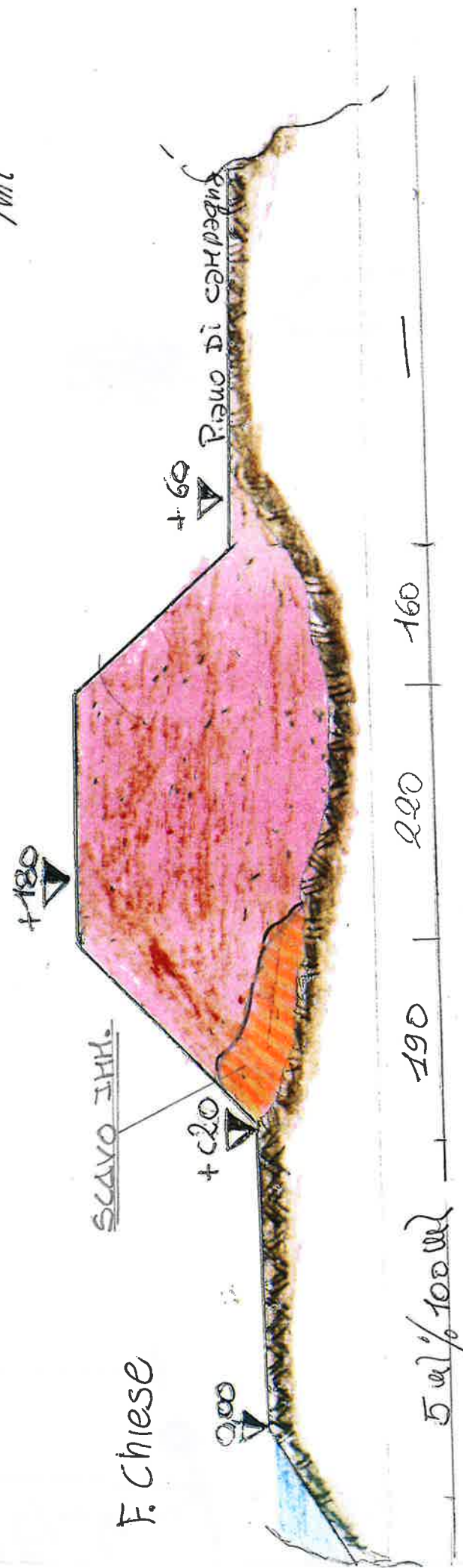

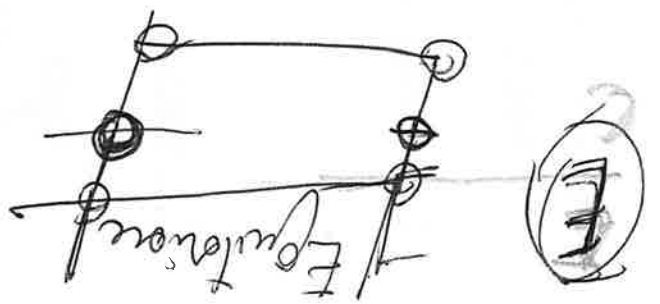

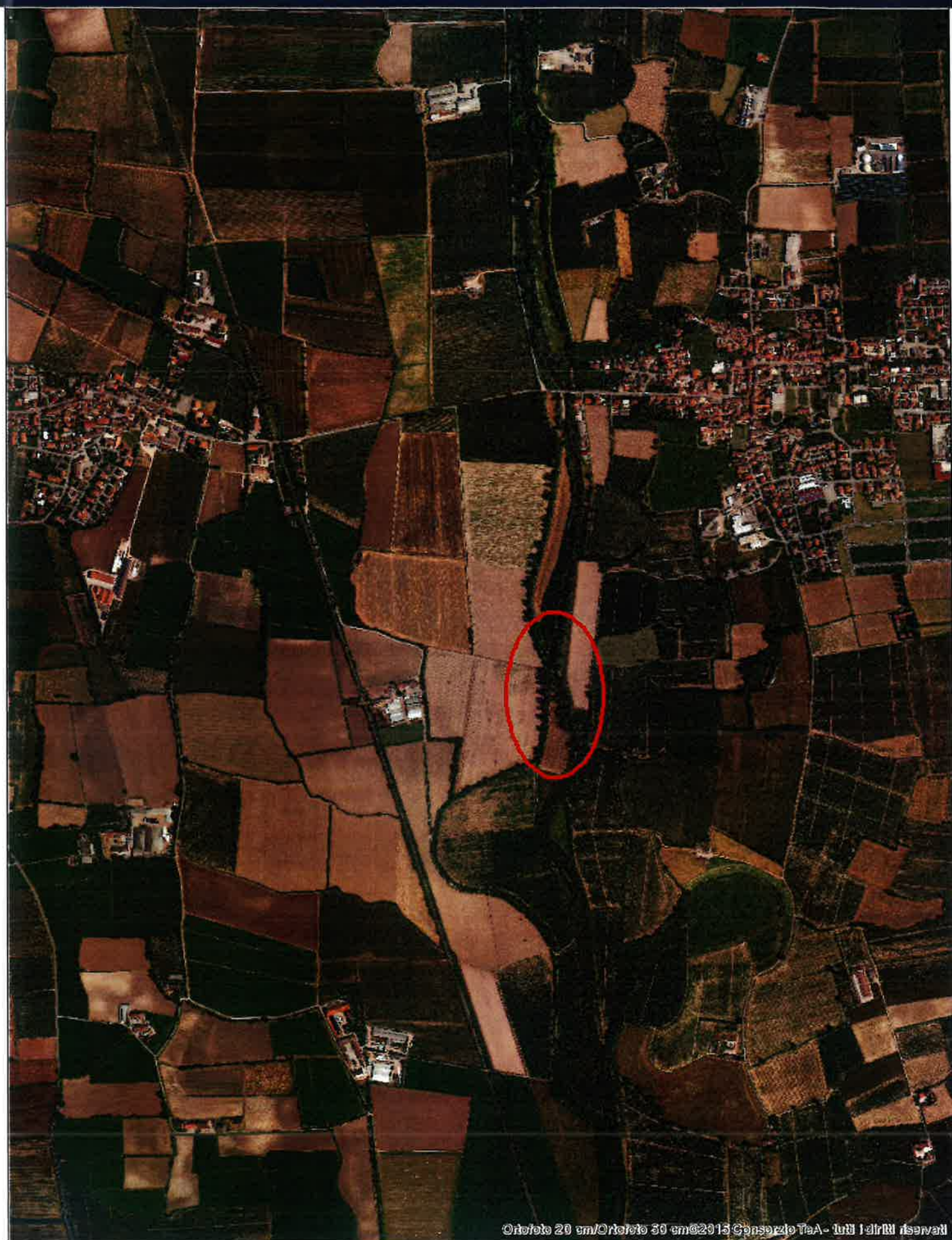

Ortofoto 20 cm/Ortofoto 30 cm ©2015 Consorzio TeA - tutti i diritti riservati

Autore: Regione Lombardia

Scala: 1:14,788

Commenti: Comune di Asola - loc.confine comunale Argine in frodo destro con cavernamenti passanti il rilevato



SEZIONE

Fiume Chiese

ARGINE IN FROLDO DX

Loc. ASOLA / CASALHORO
CONTERGINE DI CONTAGNE

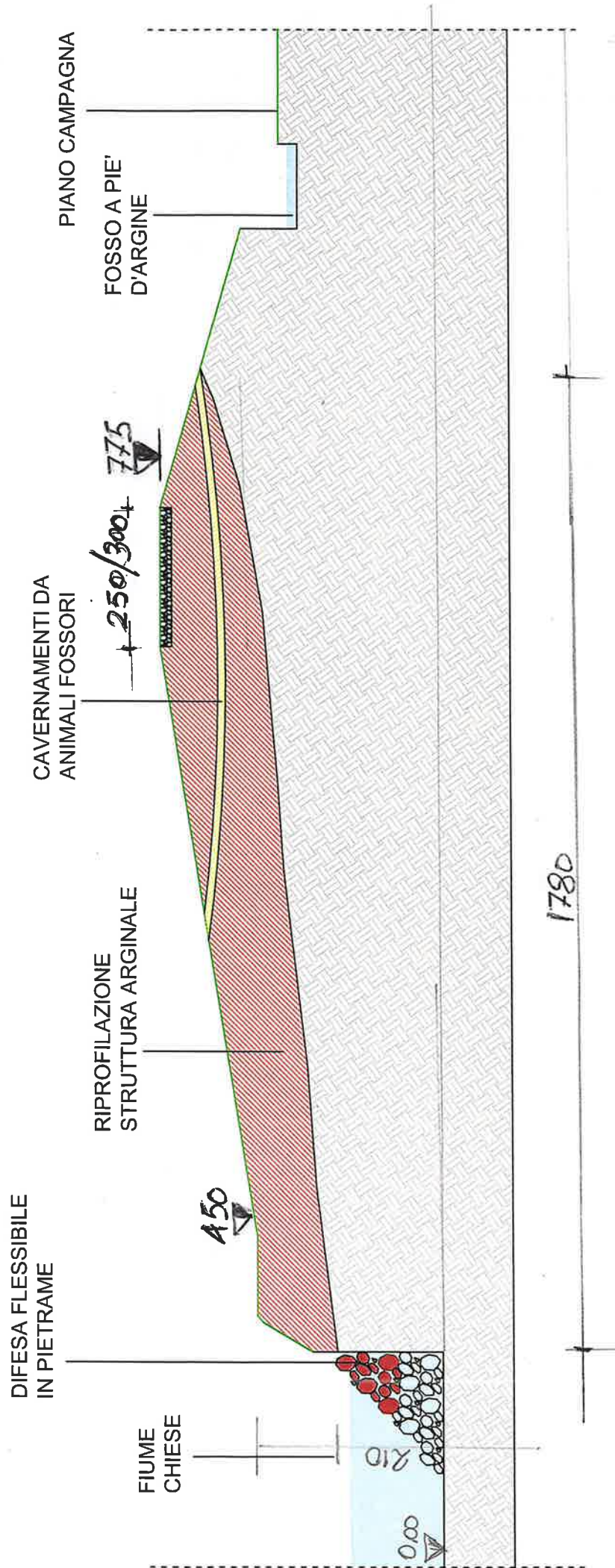

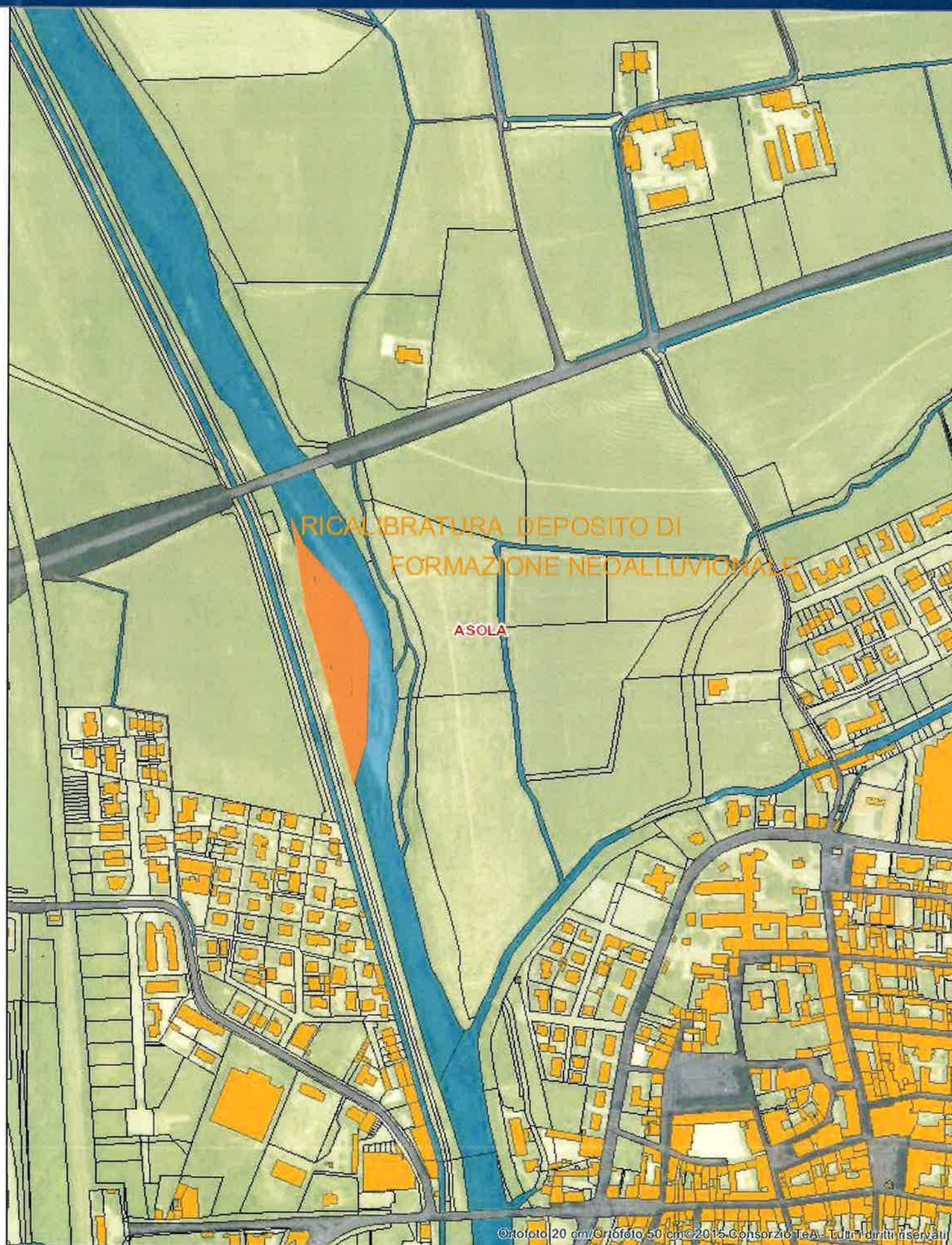

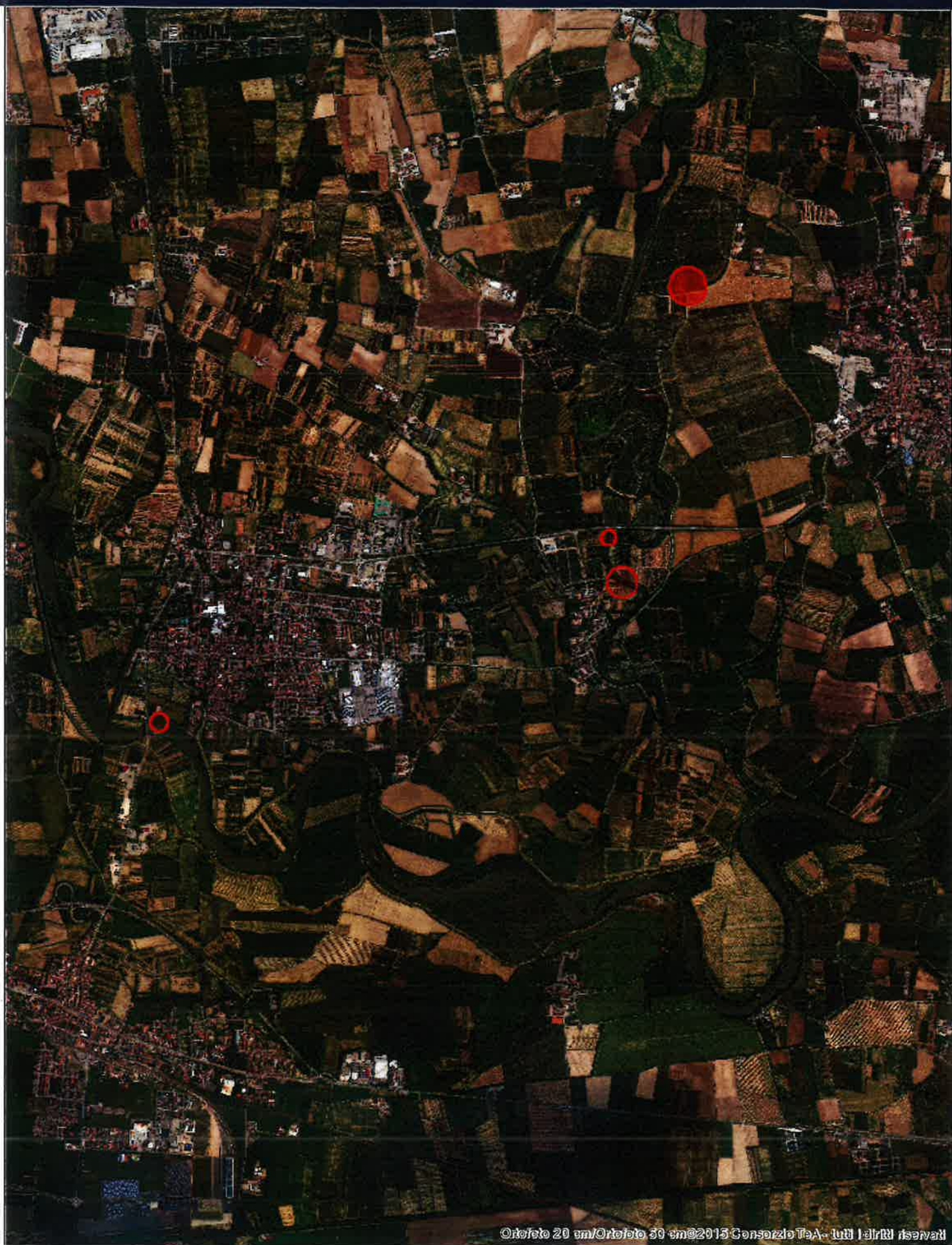

Ortofoto 20 cm/Ortofoto 30 cm©2013 Consorzio T&A - tutti i diritti riservati

Autore: Regione Lombardia

Scala: 1:29,577

Commenti: Comuni di Asola - Acquanegra interventi a loc. Beverara e Ponte Canneto e interventi di ripristino puntu

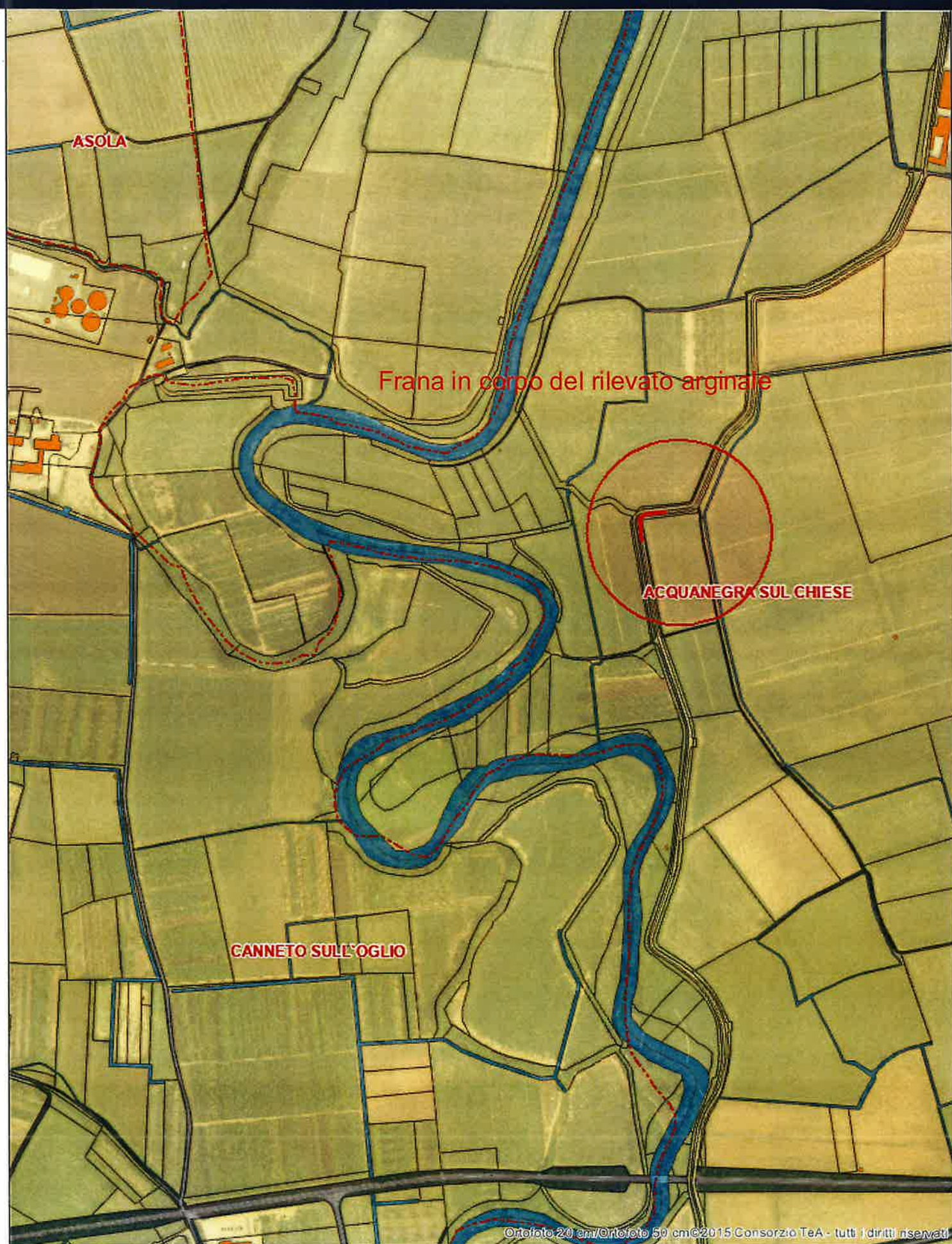

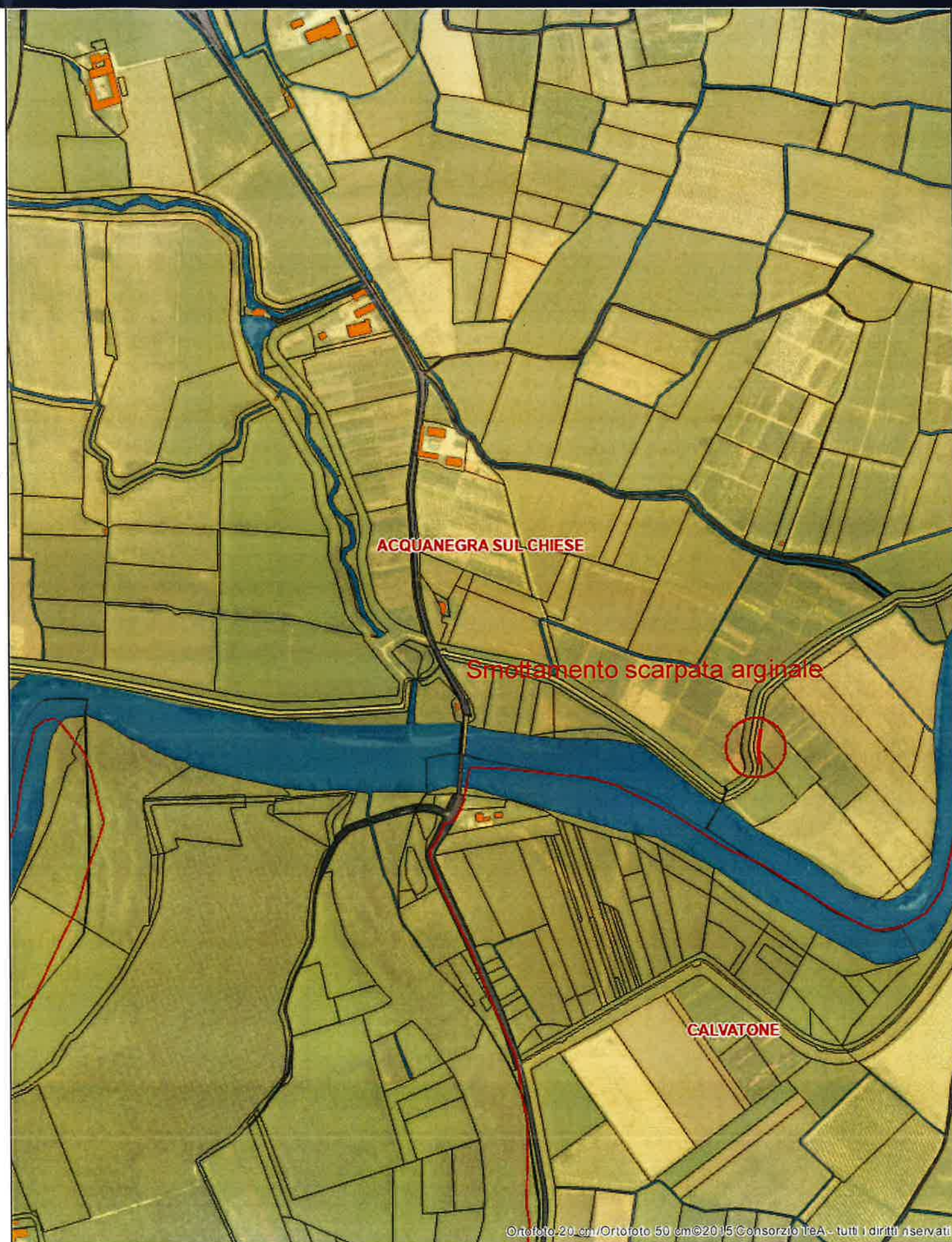

Ortofoto 20 cm/Ortofoto 50 cm©2015 Consorzio TeA - tutti i diritti riservati

SEZIONE

ARGINE SX OGlio
 ACQUANEGRA / CHIESE
 Loc Beverara
 Loc Ponte Cavallone

FORMAZIONE DI RILEVATO VALENZA MC 20+20

SCAVO INHORSATURA

MC 8/HL

FORMAZIONE

15 MC/Ml p.c. golena

p.c.

DISTANZE NERE	1,86	3,00	2,20	3,00	2,10	3,00	1,90	3,10	2,00	7,35	3,00	
QUOTE NERE	23,35	23,85	25,13	25,39	25,57	26,62	28,00	28,00	26,50	24,00	23,50	23,38
DISTANZE ROSSE									2,00	7,35		
QUOTE ROSSE								28,00	28,76			

100
 200

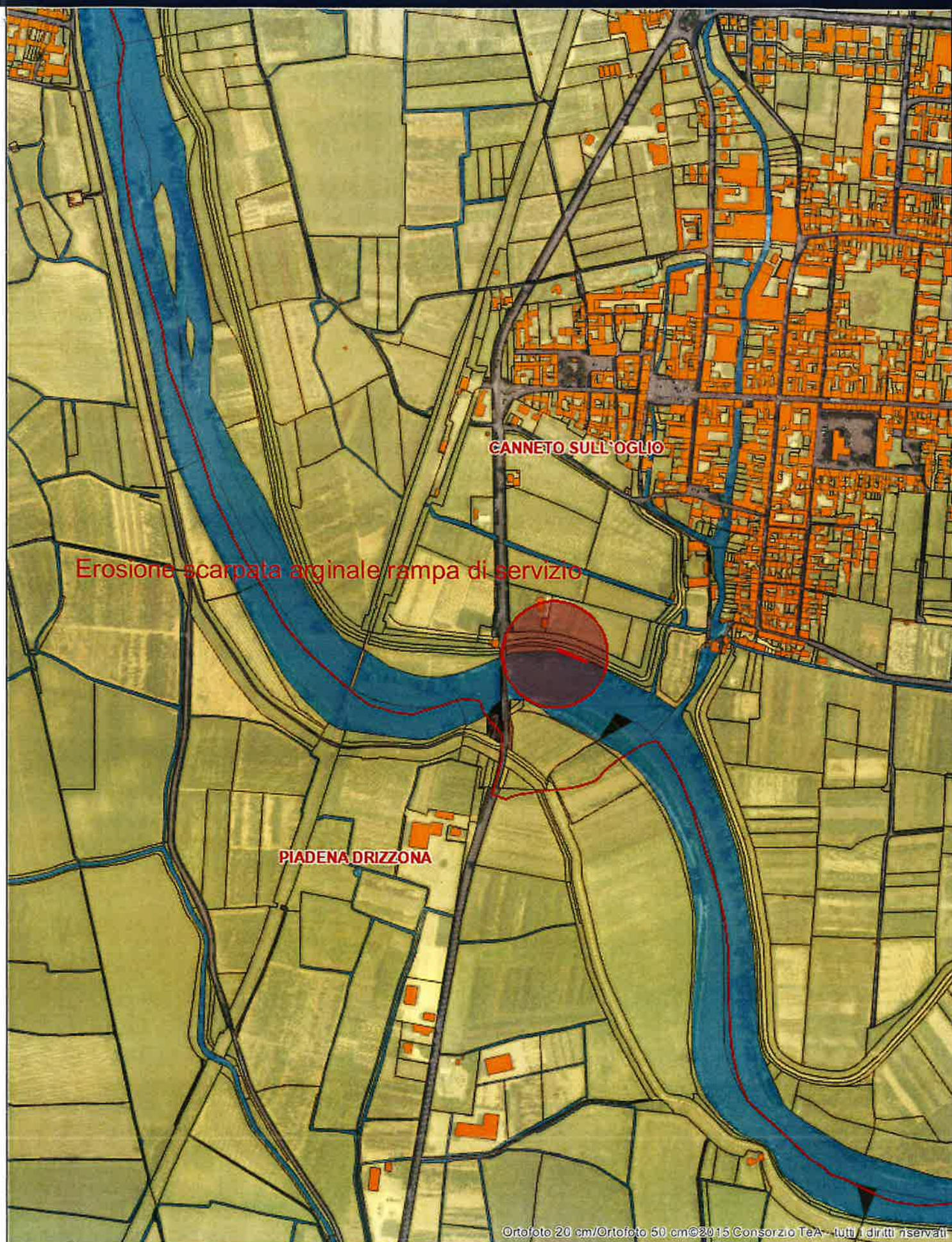

Sezione Rapp.

Comune di Canneto/Oglio

Rampa di Servizio

Loc. Ponte Scradale

Massi di difesa 6 mc
Rilevato Rampa $\sim 300 \text{ mc}$

